

คู่มือการใช้งานโปรแกรม Skin clinic

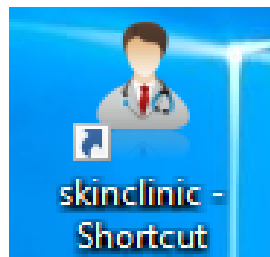

การเริ่มเข้าใช้งานโปรแกรมครั้งแรกให้เข้าที่ icon ดังภาพ

- โดยชื่อผู้ใส่และรหัสผ่านครั้งแรกของโปรแกรมจะเป็น
ชื่อผู้ใช้ : admin (พิมพ์เป็นตัวอักษรพิมพ์เล็ก ระบบจะโชว์เป็นตัวอักษรพิมพ์ใหญ่)
รหัสผ่าน : admin

ใส่รหัสเข้าโปรแกรม

ชื่อผู้ใช้ : ADMIN

รหัสผ่าน : admin

วันที่ : 16 กันยายน 2559

ตกลง ยกเลิก

ลงทะเบียน Aristo Lock

1. การตั้งค่ารหัสผ่านการใช้งานโปรแกรม

คือ การกำหนดสิทธิ์การเข้าใช้งาน

โปรแกรม Skinclinic

1.การตั้งค่ารหัสผ่านการใช้งานโปรแกรม คือ การกำหนดสิทธิการเข้าใช้งาน โปรแกรม Skinclinic

1.1 การเพิ่ม User ทำได้โดยกดปุ่ม “รหัสผ่าน” และกดปุ่มเพิ่ม

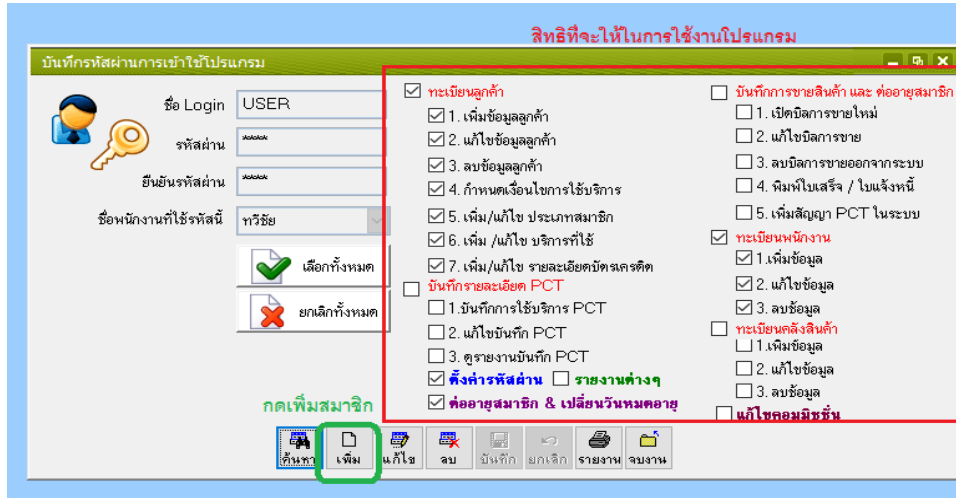

- ชื่อ Login: คือ ชื่อที่จะใช้สำหรับ Login เข้าใช้งาน โปรแกรม
- รหัสผ่าน : คือ รหัสที่ใช้สำหรับการ Login
- ยืนยันรหัสผ่าน : คือ ยืนยันรหัสผ่านซึ่งจะต้องใส่เหมือนช่องรหัสผ่านด้านบน
- ชื่อพนักงานที่ใช้รหัสนี้ : คือ ชื่อของผู้ที่จะใช้ชื่อ Log in นี้ มาจากหน้าทะเบียนพนักงาน

1.2 การแก้ไขชื่อ User และรหัสผ่าน โปรแกรม

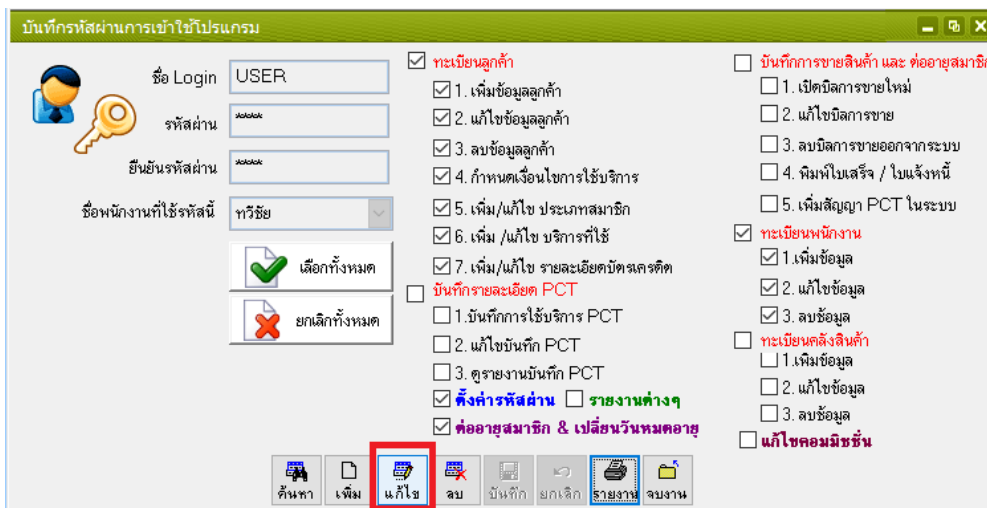

1.2.1 กดปุ่มค้นหา และเลือกรายชื่อที่ต้องปรับปรุงสิทธิ กด Enter

1.2.2 กดปุ่มแก้ไข จากนั้นทำการปรับปรุงสิทธิตามที่ต้องการ และกดบันทึก

1.3 การลบชื่อ User

บันทึกรหัสผ่านการใช้งานโปรแกรม

ชื่อ Login: CHAMP

รหัสผ่าน: [masked]

ยืนยันรหัสผ่าน: [masked]

ชื่อพนักงานที่ใช้รหัสนี้: [dropdown]

เลือกทั้งหมด

ยกเลิกทั้งหมด

- ทะเบียนลูกค้า
 - 1. เพิ่มข้อมูลลูกค้า
 - 2. แก้ไขข้อมูลลูกค้า
 - 3. ลบข้อมูลลูกค้า
 - 4. กำหนดเงื่อนไขการใช้งาน
 - 5. เพิ่ม/แก้ไข ประเภทสมาชิก
 - 6. เพิ่ม /แก้ไข บริการที่ใช้
 - 7. เพิ่ม/แก้ไข รายละเอียดบัตรเครดิต
- บันทึกรายละเอียด PCT
 - 1. บันทึกการใช้งานบริการ PCT
 - 2. แก้ไขบันทึก PCT
 - 3. ดูรายงานบันทึก PCT
- ตั้งค่ารหัสผ่าน
- รายงานต่างๆ
- ต่ออายุสมาชิก & เปลี่ยนวันหมดอายุ

- บันทึกการขายสินค้า และ ต่ออายุสมาชิก
 - 1. บันทึกการขายใหม่
 - 2. แก้ไขการขาย
 - 3. ลบการขายออกจากระบบ
 - 4. พิมพ์ใบเสร็จ / ใบแจ้งหนี้
 - 5. เพิ่มสัญญา PCT ในระบบ
- ทะเบียนพนักงาน
 - 1. เพิ่มข้อมูล
 - 2. แก้ไขข้อมูล
 - 3. ลบข้อมูล
- ทะเบียนคลังสินค้า
 - 1. เพิ่มข้อมูล
 - 2. แก้ไขข้อมูล
 - 3. ลบข้อมูล
- แก้ไขคอมมิชชั่น

ค้นหา | เพิ่ม | แก้ไข | **ลบ** | บันทึก | ยกเลิก | รายงาน | จบงาน

1.3.1 กดปุ่มค้นหา และเลือกรายชื่อที่ต้องการลบ กด Enter

1.3.2 กดปุ่มลบ และตอบ YES เพื่อยืนยันการลบ หรือตอบ No เพื่อยกเลิก

2.ทะเบียนพนักงาน คือ ข้อมูล
พนักงานภายในคลินิกที่มีส่วน
ในโปรแกรม เช่น แคชเชียร์
พนักงานทำหน้าที่ เป็นต้น

2.1 การเพิ่มข้อมูลทะเบียนพนักงาน กดที่ปุ่มเพิ่ม จากนั้นใส่ชื่อของพนักงาน และกดบันทึก

ทะเบียนพนักงาน

รหัสพนักงาน: A001

ชื่อพนักงาน: วิรัชศักดิ์ นามสกุล: นามดี ชื่อเล่น: บี

ที่อยู่: 12/85 กทม.

เบอร์โทรศัพท์: มือถือ: 089-9998877

ระดับคอมมิชชั่น: ระดับ 1 ระดับ 2 ระดับ 3

ปุ่ม: ค้นหา, เพิ่ม, แก้ไข, ลบ, บันทึก, ยกเลิก, รายงาน, จบงาน

หมายเหตุ

รหัสพนักงาน : คือ รหัสของพนักงานคนนั้นๆ (ซ้ำกันไม่ได้) เช่น 001, A001 เป็นต้น

ระดับคอมมิชชั่น : คือ ระดับของการคิดเงินคอมมิชชั่นที่จะให้เกี่ยวกับการทำออร์ดี ต่างๆ ของพนักงาน

2.2 การแก้ไขข้อมูลพนักงาน ทำการกดปุ่มค้นหา เลือกชื่อพนักงานที่ต้องการแก้ไข กดปุ่มแก้ไข จากนั้นทำการ แก้ไขข้อมูลใหม่ให้เรียบร้อย และกดบันทึกเพื่อ Update ข้อมูล

ทะเบียนพนักงาน

รหัสพนักงาน: A001

ชื่อพนักงาน: วิรัชศักดิ์

ที่อยู่: 12/85 กทม.

เบอร์โทรศัพท์: ระดับคอมมิชชั่น: ระดับ 1 ระดับ 2

ค้นหาพนักงาน: 2 ค้นหารหัสที่ต้องการ

| รหัสลูกค้า | ชื่อ | นามสกุล |
|------------|--------------|---------------|
| A001 | วิรัชศักดิ์ | นามดี |
| D001 | หมอ อนุพันธ์ | อนันต์สรจักร์ |
| D002 | จินรัตน์ | ฟ |
| D003 | หมอ นฤาจักร | ช |
| D004 | หมอ เพ็ญกมล | ฟ |
| D005 | ทวีชัย | ท |
| N001 | จิตติกาญจน์ | บุรณหิสิฐ |
| N002 | มัลลนา | หอมลา |

ปุ่ม: 1 ค้นหา, 3 กดปุ่มแก้ไข, 4 เมื่อแก้ไขเสร็จแล้วกดปุ่มบันทึก

2.3 การลบข้อมูลพนักงาน ทำการค้นหาเลือกชื่อพนักงานที่ต้องการลบ กดปุ่มลบ จากนั้นจะมีหน้าต่าง
ขึ้นมาแจ้งว่าลบสำเร็จแล้วดังภาพ

| รหัสลูกค้า | ชื่อ | นามสกุล |
|------------|---------------|---------------|
| A001 | วิรัชศักดิ์ | นามดี |
| D001 | หมอ อรินทร์ธร | อนันต์สรจักร์ |
| D002 | รินรัตน์ | ฟ |
| D003 | หมอ นภาจัตรา | ข |
| D004 | หมอ เพ็ญกมล | ฟ |
| D005 | ทวิชัย | ท |
| N001 | ฉัตรกัญญา | บุรณทสิฐ |
| N002 | มลิษา | หอมลา |

3.คลังสินค้า คือ ทะเบียนสินค้า หรือบริการต่างๆ ของทาง คลินิก

3.1 การจัดการประเภทสินค้า คือ หมวดหมู่ของสินค้าหรือบริการของทางคลินิก

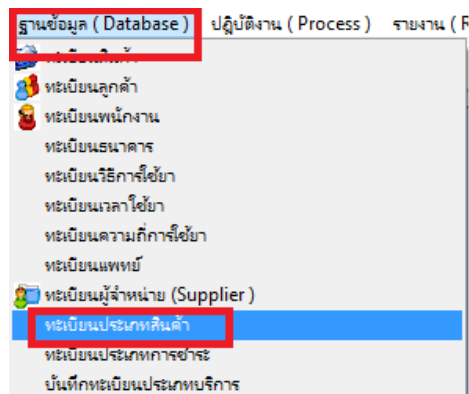

3.1.1 การเพิ่มทะเบียนสินค้า กดที่ปุ่มเพิ่มดังภาพ จากนั้นใส่รหัสประเภท (ห้ามซ้ำกัน) และชื่อประเภทให้เรียบร้อย และกดปุ่มบันทึก

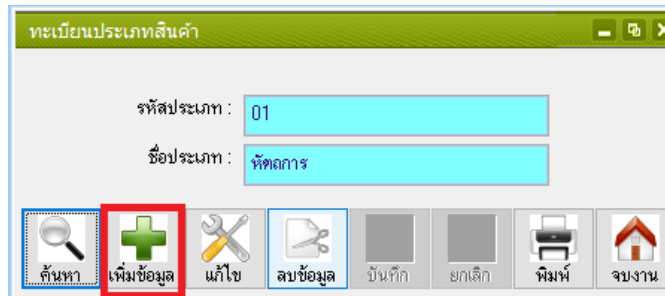

3.1.2 การแก้ไขทะเบียนสินค้า กดปุ่มค้นหา เลือกรายชื่อประเภทที่ต้องการแก้ไขและกดปุ่มแก้ไขดังภาพ จากนั้นทำการแก้ไขข้อมูลใหม่ ให้เรียบร้อยและบันทึกเพื่อ Update ข้อมูล

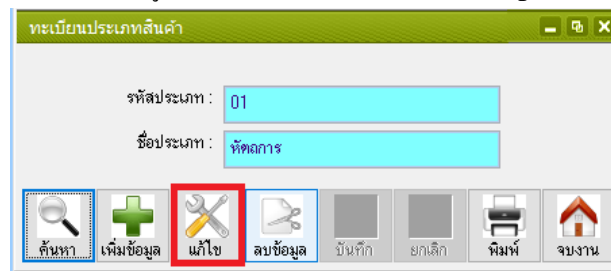

3.1.3 การลบข้อมูลทะเบียนสินค้า กดปุ่มค้นหา เลือกรายชื่อประเภทที่ต้องการลบและกดปุ่มลบข้อมูลดังภาพ ให้ตอบ Yes เพื่อยืนยันการลบข้อมูล หรือ ตอบ No เพื่อยกเลิก

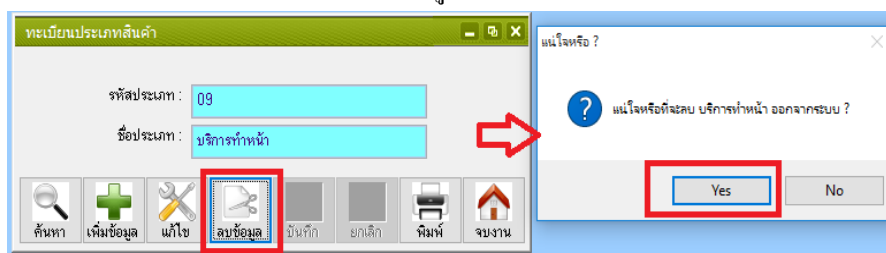

3.2 การจัดการทะเบียนสินค้า คือ สินค้าหรือบริการต่างๆ ของทางคลินิก

3.2.1 การเพิ่มข้อมูลในทะเบียนสินค้า ให้กดที่ปุ่มเพิ่มข้อมูล ดังภาพ เสร็จแล้วกดบันทึก

ทะเบียนสินค้า [F11 : ค้นหาสินค้าตามรหัส F12 : ค้นหาสินค้าตามชื่อ]

สาขา 111

รหัสสินค้า S001

ชื่อสินค้า ครีมบำรุงหน้าสูตร1

ประเภทสินค้า ผลิตภัณฑ์

จำนวนคงเหลือ 50.00

สถานะตัดสต็อก สินค้าตัดสต็อก สินค้าไม่ตัดสต็อก

ต้องการพิมพ์ฉลาก

ราคาขาย 500.00

จุดสั่งซื้อสินค้า 10.00

Commitment 10 %

หน่วยนับ หลอด

วิธีการใช้

เวลาการใช้

ความถี่การใช้

สรรพคุณ

ค้นหา เพิ่มข้อมูล แก้ไข ลบข้อมูล บันทึก ยกเลิก พิมพ์ จบงาน

รหัสสินค้า : รหัสของสินค้าหรือบริการนั้น (ห้ามซ้ำกัน)

ชื่อสินค้า : ชื่อสินค้าหรือบริการ

ประเภทสินค้า : หมวดของสินค้าหรือบริการ (หัวข้อ 4.1)

ราคาขาย: ราคาขายสินค้า

จำนวนคงเหลือ : จำนวนสินค้าคงเหลือในสต็อก

จุดสั่งซื้อ: ปริมาณสินค้าคงเหลือที่จะต้องสั่งซื้อเพิ่มเข้ามาในสต็อก

สถานะตัดสต็อก : สินค้าตัดสต็อก ใช้สำหรับสินค้าที่นับได้ เช่น ครีมทาผิว (หลอด)

สินค้าไม่ตัดสต็อก ใช้สำหรับสินค้าที่นับไม่ได้ เช่น ค่าบริการต่างๆ

Commitment: ค่าคอมมิชชั่นสำหรับพนักงาน เมื่อขายสินค้าหรือบริการชิ้นนี้ได้

หน่วยนับ : หน่วยนับของสินค้าหรือบริการ

3.2.2 การแก้ไขข้อมูลในทะเบียนสินค้า

ทำการค้นหาสินค้าที่ต้องการแก้ไข กดปุ่มแก้ไขจากนั้นแก้ไขข้อมูลตามที่ต้องการ และกดปุ่มบันทึก (รหัสสินค้าไม่สามารถแก้ไขได้)

ทะเบียนสินค้า [F11 : ค้นหาสินค้าตามรหัส F12 : ค้นหาสินค้าตามชื่อ]

สาขา 111

รหัสสินค้า T001

ชื่อสินค้า สินค้าทดสอบ 2 3. แก้ไขข้อมูลตามต้องการ

ประเภทสินค้า หัตถการ ราคาขาย

จำนวนคงเหลือ 3.00 จุดสั่งซื้อสินค้า 2.00

สถานะตัดสต็อก สินค้าตัดสต็อก สินค้าไม่ตัดสต็อก

Commitment %

หน่วยนับ

วิธีการใช้ เวลาการใช้ยา

สรรพคุณ 4

1 ค้นหา 2 เพิ่มข้อมูล 3 แก้ไข 4 บันทึก

3.2.3 การลบข้อมูลในทะเบียนสินค้า

ทำการค้นหาสินค้าที่ต้องการลบ และกดปุ่มลบข้อมูลระบบจะให้ตอบ Yes เพื่อยืนยันการลบหรือ ตอบ No เพื่อยกเลิก

ทะเบียนสินค้า [F11 : ค้นหาสินค้าตามรหัส F12 : ค้นหาสินค้าตามชื่อ]

สาขา 111

รหัสสินค้า T002

ชื่อสินค้า สินค้าทดสอบ 3

ประเภทสินค้า ผลิตภัณฑ์ ราคาขาย 500.00

จำนวนคงเหลือ 99.00 จุดสั่งซื้อสินค้า 10.00

สถานะตัดสต็อก สินค้าตัดสต็อก สินค้าไม่ตัดสต็อก

Commitment %

หน่วยนับ หลอด

วิธีการใช้ เวลาการใช้ยา

สรรพคุณ

ความถี่การใช้

1 ค้นหา 2 เพิ่มข้อมูล 3 แก้ไข 4 ลบข้อมูล 5 บันทึก 6 ยกเลิก 7 พิมพ์ 8 จบงาน

แน่ใจแล้วหรือ ?

แน่ใจแล้วหรือที่จะลบ สินค้าทดสอบ 3 ออกจากระบบ ?

Yes No

4. การจัดการทะเบียนสมาชิก

คือ ข้อมูลของสมาชิกของทาง
คลินิก

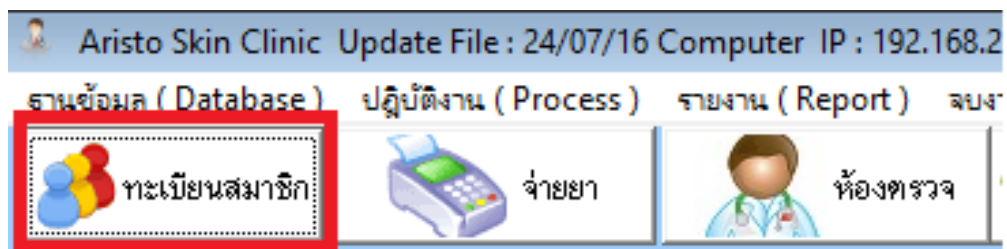

4.1 การเพิ่มทะเบียนสมาชิก

กดปุ่มเพิ่มข้อมูลจากนั้นใส่ข้อมูล ของสมาชิกลงไป เมื่อเพิ่มเสร็จแล้วให้กดปุ่มบันทึกข้อมูล

****หมายเหตุ**** ข้อมูลที่สำคัญที่ต้องใส่คือ

- รหัสสมาชิก (ห้ามซ้ำกัน)
- ชื่อสมาชิก
- นามสกุล
- ส่วนอื่นๆ ตามที่ต้องการเก็บข้อมูล

4.2 การแก้ไขทะเบียนสมาชิก

| ชื่อ | นามสกุล | รหัส | มือถือ |
|-------------|---------------|------------|-------------|
| ลูกคำทั่วไป | ลูกคำทั่วไป | - | |
| ณธกรชัย | อนันต์สรจักร์ | R420140000 | |
| นันทน์ชา | ปัญญาพิพัฒน์ | R420140001 | 0892007643 |
| จันทร์นภา | กาญจนวาทะ | R420140002 | 089-7598822 |
| แมรี่ | วิมลเจลา | R420140003 | 081-9042426 |
| ศศิธร | พันหาโอม | R420140004 | 086-3823329 |
| สุรางคนา | อินสองใจ | R420140005 | 084-6889596 |
| พนม | แก้วกิตติ | R420140006 | 084-3202212 |

กดปุ่มค้นหาตามชื่อจากนั้นเลือกสมาชิกที่ต้องการแก้ไขข้อมูล กดแก้ไขข้อมูลจากนั้น ให้ทำการแก้ไขข้อมูลของสมาชิกตามที่ต้องการและกดบันทึก

4.3 การลงทะเบียนสมาชิก

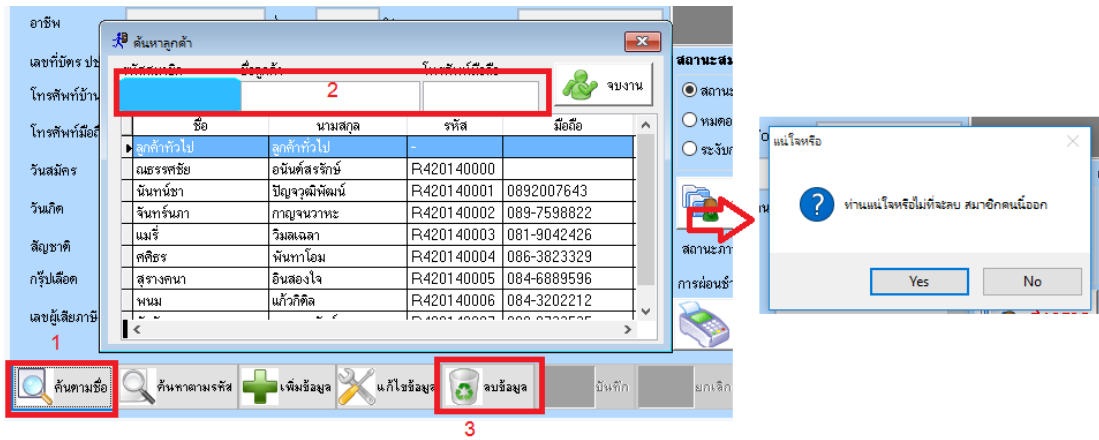

กดปุ่มค้นหาชื่อก่อนเลือกสมาชิกที่ต้องการลบข้อมูล กดปุ่มลบข้อมูลจากนั้น ระบบจะให้ตอบ Yes เพื่อยืนยันการลบหรือตอบ No เพื่อยกเลิก

5.เมนูจ่ายยา คือ เมนูที่ใช้

สำหรับการส่งสมาชิกที่เข้ามา

รับบริการไปตรวจ รวมทั้งการ

ขายสินค้าและชำระเงิน

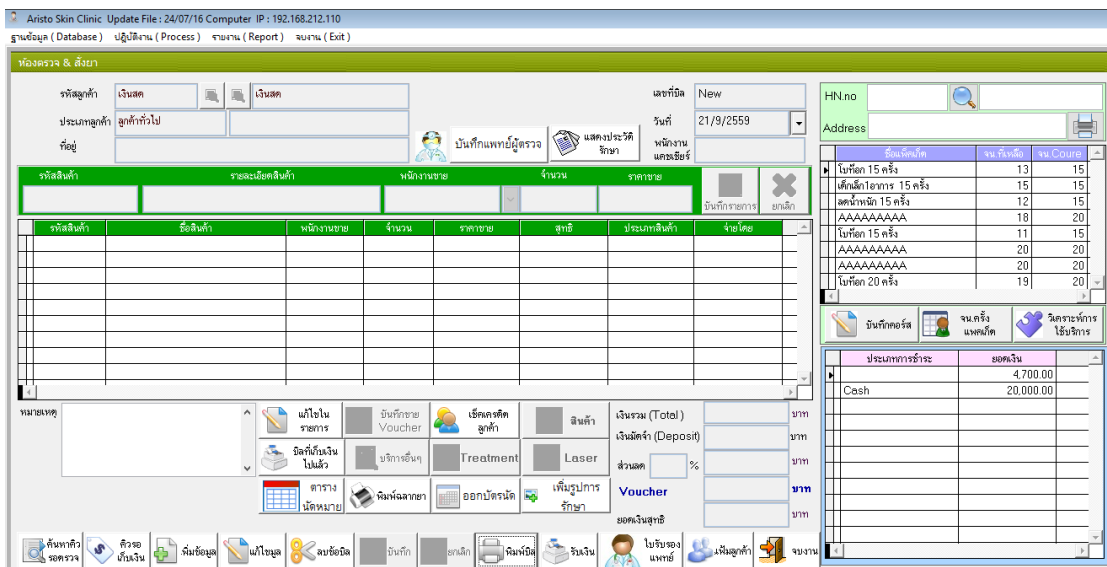
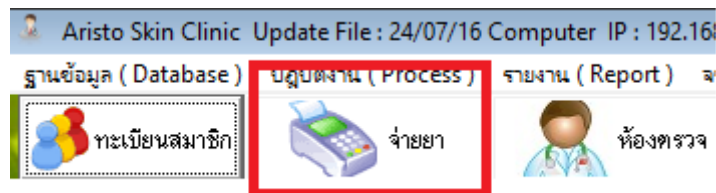

5.1 การส่งสมาชิกเข้าพบหมอหรือรับบริการต่างๆ

ในหน้าทะเบียนสมาชิก ให้ค้นหาชื่อสมาชิกที่จะเข้าพบหมอหรือรับบริการ และกดปุ่มส่งตรวจดังกล่าว
ชื่อสมาชิกคนนั้นจะไปในคิวรอตรวจในหน้าจ่ายยา

ทะเบียนลูกค้า

รหัสสมาชิก R420140000 ประเภทสมาชิก 01 สมาชิกรายเดือน

ชื่อสมาชิก นาย ฌรชชัย นามสกุล อนันต์สรจักร์ ชื่อเล่น

ที่อยู่บ้าน/ทำงาน 99/214

ชื่อสถานที่ทำงาน

โรคประจำตัว ความดัน แพ้ยา / สาขเคมี แพ้ยา ABC

อาชีพ

เลขที่บัตรประชาชน

โทรศัพท์บ้าน

โทรศัพท์มือถือ

วันสมัคร

วันเกิด

สัญชาติ

กรุ๊ปเลือด

เลขผู้เสียภาษี

ค้นหาลูกค้า

| รหัสสมาชิก | ชื่อลูกค้า | โทรศัพท์มือถือ | งาน |
|--------------|---------------|----------------|-------------|
| | 2 | | |
| ชื่อ | นามสกุล | รหัส | มือถือ |
| ลูกค้าทั่วไป | ลูกค้าทั่วไป | - | |
| ฌรชชัย | อนันต์สรจักร์ | R420140000 | |
| นันท์ชา | ปัญญาพิพัฒน์ | R420140001 | 0892007643 |
| จันทร์นภา | กาญจนาวาทะ | R420140002 | 089-7598822 |
| แมรี่ | วิมลเจลา | R420140003 | 081-9042426 |
| ศศิธร | พันหาโฮม | R420140004 | 086-3823329 |
| สุรางคนา | อินสองใจ | R420140005 | 084-6889596 |
| พนม | แก้วกิติ | R420140006 | 084-3202212 |

สถานะสมาชิก เพศ

สถานะปกติ ชาย

หมดยาสมาชิก หญิง

จะรับการใช้งาน

ส่งตรวจ ถ่ายรูปติดบัตรสมาชิก

สถานะภาพ

การผ่อนชำระ ชำระสด ผ่อนชำระ

รายละเอียดบัตรเครดิต พิมพ์บัตร

พิมพ์สติกเกอร์

ค้นหาชื่อ ค้นหาตามรหัส เพิ่มข้อมูล แก้ไขข้อมูล ลบข้อมูล บันทึก ยกเลิก พิมพ์บัตร งาน

ในหน้าจ่ายยาให้กดที่ปุ่มค้นหาคิวรอตรวจ จะมีรายชื่อสมาชิกที่รอคิวตรวจขึ้นมาโดยจะเรียงลำดับจาก
การส่งคิวหน้าทะเบียนทะเบียนสมาชิก

รหัสสินค้า รายละเอียดสินค้า พนักงานขาย จำนวน

| รหัสสินค้า | ชื่อสินค้า | พนักงานขาย | จำนวน | ราคาขาย | สุทธิ |
|--------------|-------------------|------------|-------|---------|-------|
| 999 | ใบหือท 15 ครั้ง | | | | |
| 999 | AAAAAAAAA | | | | |
| 885004622210 | ไนท์ คริม ABC | | | | |
| 93226350015 | ครีนซอล์เซลล์ | | | | |
| 997 | แพคคีตขนาดฝ่าเท้า | | | | |

หมายเหตุ

ค้นหาคิวรอตรวจ

ลูกค้าสมาชิกรอตรวจ

รหัสสมาชิก ชื่อลูกค้า โทรศัพท์มือถือ

| ชื่อ | นามสกุล | รหัส | มือถือ |
|--------|---------------|------------|--------|
| ฌรชชัย | อนันต์สรจักร์ | R420140000 | |

ยกเลิกคิว

ค้นหาคิวรอตรวจ คิวรอเก็บเงิน เพิ่มข้อมูล แก้ไขข้อมูล ลบข้อมูล บันทึก ยกเลิก พิมพ์บัตร รับเงิน

เมื่อหมดทำการตรวจสอบเสร็จแล้วและจะทำการจ่ายยาหรือขายสินค้าให้กับสมาชิก ให้กดที่ปุ่ม สินค้าและเลือกยาที่จะจ่ายหรือสินค้าต่างๆ

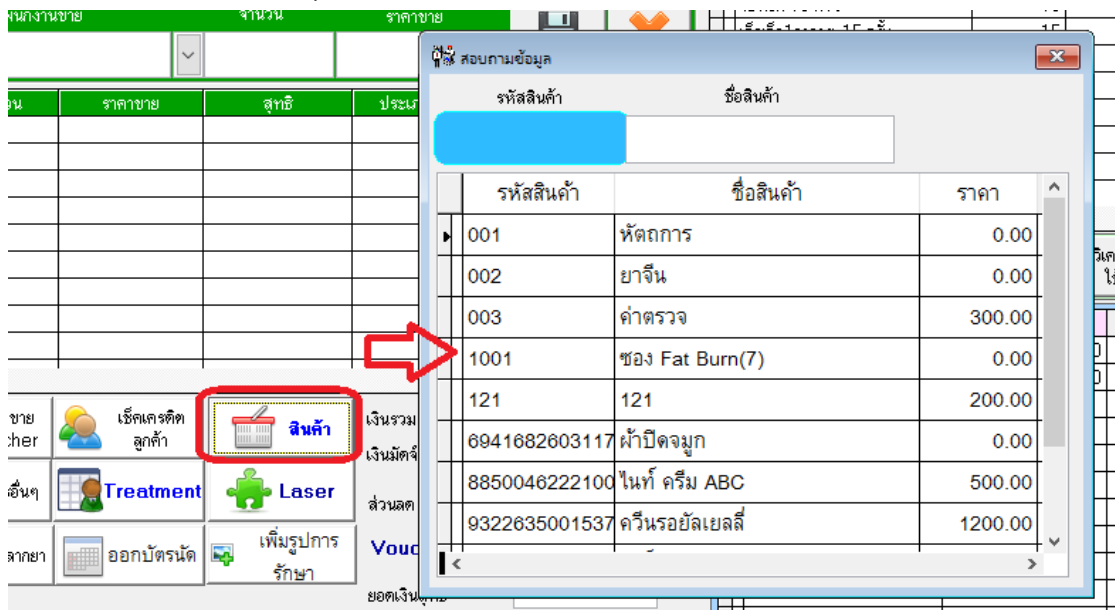

สามารถใส่ชื่อพนักงานขาย แก้ไขจำนวน และราคาขายได้และกดบันทึกรายการ

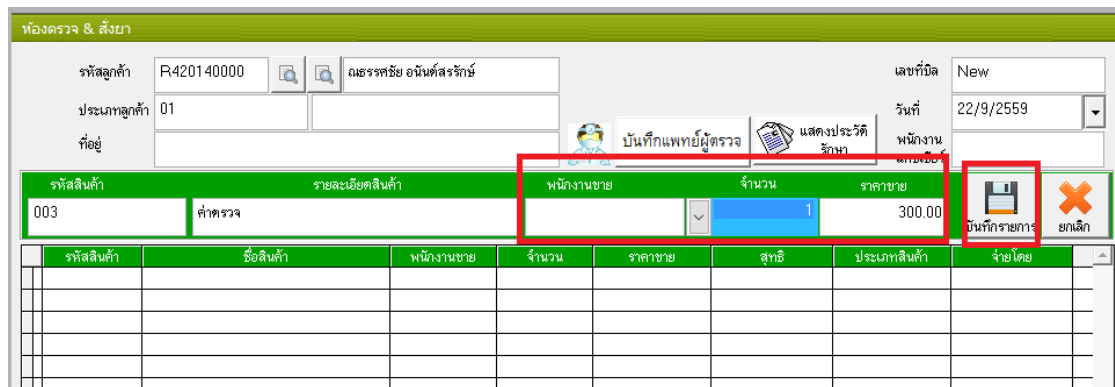

เมื่อรายการสินค้าเสร็จเรียบร้อยแล้วให้กดบันทึกด้านล่าง

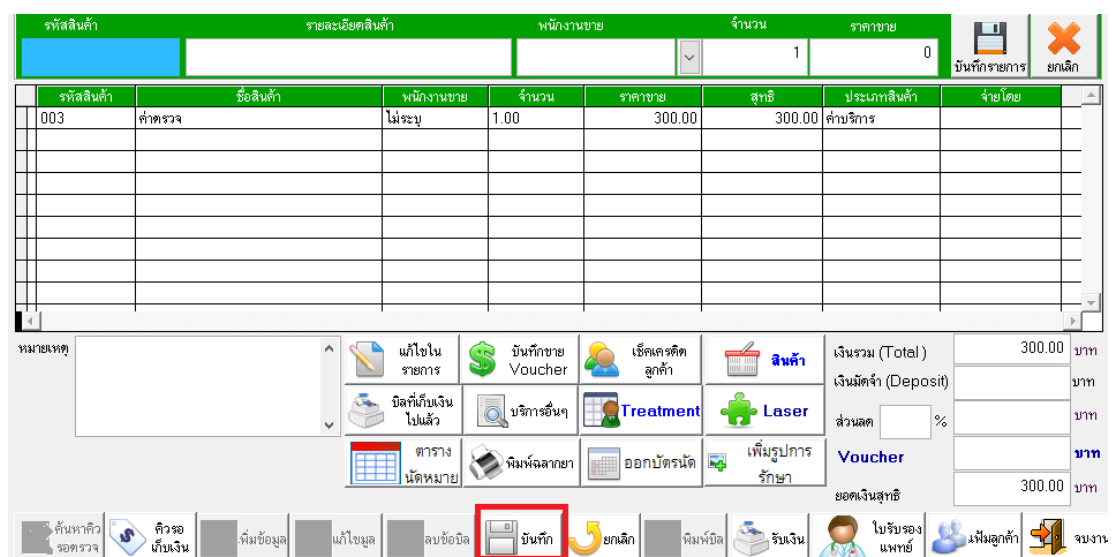

5.2 การจัดการทะเบียน Package/Course/Treatment

การบันทึกทะเบียนประเภทบริการ คือ การกำหนดกลุ่มของประเภทบริการของคลินิก

เลือกที่เมนูฐานข้อมูล และเลือกที่บันทึกประเภทบริการ จะขึ้นหน้าจอสำหรับการบันทึกข้อมูลดังภาพ

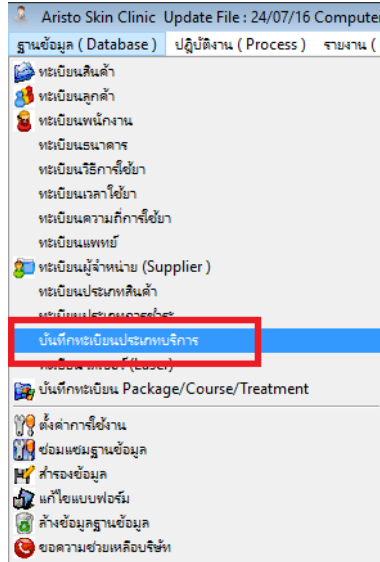

การเพิ่มข้อมูลทะเบียนประเภทบริการ ใส่ชื่อประเภทที่ต้องการเพิ่ม และกดปุ่มบันทึก

การลบข้อมูลทะเบียนประเภทบริการ เลือกรายการที่ต้องการลบ กดปุ่มยกเลิก

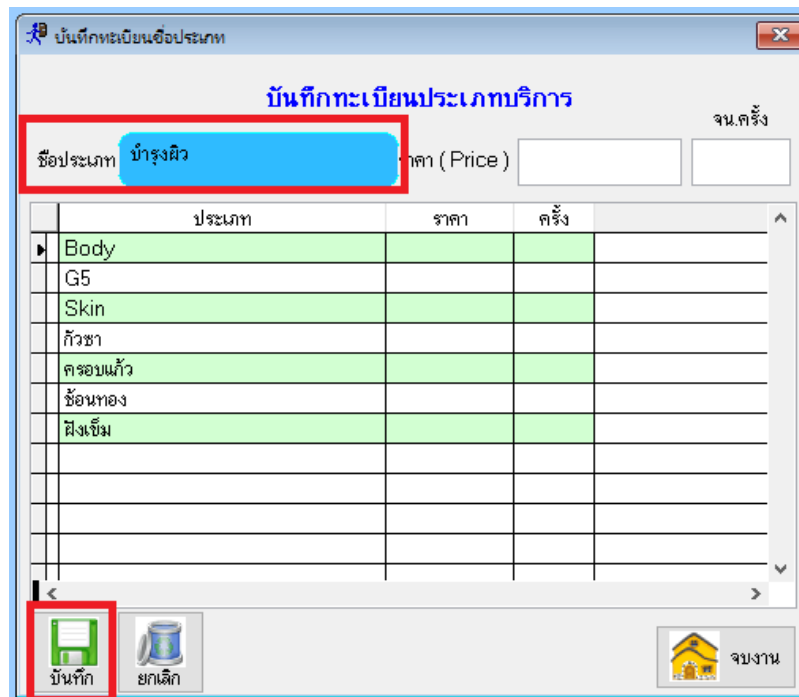

5.2.1 การเพิ่มข้อมูล Package/Course/Treatment เมื่อเข้ามาที่หน้าโปรแกรมให้ได้ ข้อมูลของ Package/Course/Treatment จากนั้นกดปุ่มบันทึก

Input fields:

- Program Name: คอร์สทำหน้าใส
- ค่าคอมมิชชั่น (ค่ามือ): 200.00
- จำนวนครั้ง: 10.00
- ค่าคอมมิชชั่น2 (ค่ามือ): 150.00
- กลุ่มบริการ: Skin
- ค่าคอมมิชชั่น3 (ค่ามือ): 120.00
- ราคาขาย: 3,000.00

Table below the input fields:

| Course Name | ราคา | ราคา2 | ราคา3 | จน.ครั้ง | ประเภท |
|------------------------|------|-------|-------|----------|----------|
| AAAAAAA | | | | 20 | G5 |
| เด็กเล็ก1อาหาร 15 ค | | | | 15 | ครอบครัว |
| เด็กเล็ก1อาหาร 1 ครั้ง | | | | 1 | ครอบครัว |
| เด็กเล็ก1อาหาร 8 ครั้ง | | | | 8 | ครอบครัว |
| เด็กเล็ก2อาหาร 15 ค | | | | 15 | ครอบครัว |
| เด็กเล็ก2อาหาร 1 ครั้ง | | | | 1 | ครอบครัว |
| เด็กเล็ก2อาหาร 8 ครั้ง | | | | 8 | ครอบครัว |
| เตรียมมีบุตรหญิง 15 | | | | 15 | สังคม |

At the bottom, there are navigation buttons: บันทึก (highlighted with a red box), ยกเลิก, แก้ไขรายละเอียด, บันทึกวีลตุลิตินปดอง, and ใช้งาน.

- Program Name : ชื่อคอร์สสำหรับให้บริการลูกค้า
- ค่าคอมมิชชั่น (ค่ามือ) : ค่าคอมมิชชั่นสำหรับพนักงาน (แบ่งออกเป็น 3 ระดับ)
- จำนวนครั้ง : จำนวนครั้งของคอร์สที่ให้บริการ
- กลุ่มบริการ : หมวดหมู่ของกลุ่มบริการ
- ราคาขาย : ราคาขายคอร์สที่ให้บริการ

5.2.2 การแก้ไขข้อมูล Package/Course/Treatment

ทำการค้นหารายการที่ต้องการแก้ไข กดที่ปุ่มแก้ไข จะมีหน้าต่างขึ้นมาให้แก้ไขข้อมูล และกดบันทึกเมื่อแก้ไขเสร็จแล้ว

- ชื่อโปรแกรม: โบท็อก 15 ครั้ง
- กลุ่มบริการ: Skin
- คอมมิชชั่น (ค่ามือ):
- คอมมิชชั่น 2 (ค่ามือ):
- คอมมิชชั่น 3 (ค่ามือ):
- ราคาขาย: 20,000.00

Numbered instructions in red text:

1. เลือกรายการแก้ไข (A red box highlights the table row "เตรียมมีบุตรชาย 15 ค" in the background window.)
2. กดแก้ไข (A red box highlights the "แก้ไขรายละเอียด" button in the background window.)
3. แก้ไขข้อมูล (A red box highlights the input fields in the dialog box.)
4. กดบันทึก (A red box highlights the "บันทึก" button in the dialog box.)

At the bottom, there are navigation buttons: บันทึก, ยกเลิก, แก้ไขรายละเอียด (highlighted with a red box), บันทึกวีลตุลิตินปดอง, and ใช้งาน.

5.2.3 การลบข้อมูล Package/Course/Treatment

ทำการค้นหารายการที่ต้องการลบ กดที่ปุ่มยกเลิก จะมีหน้าต่างขึ้นมาให้ตอบ Yes เพื่อยืนยันการลบ หรือตอบ No เพื่อยกเลิก

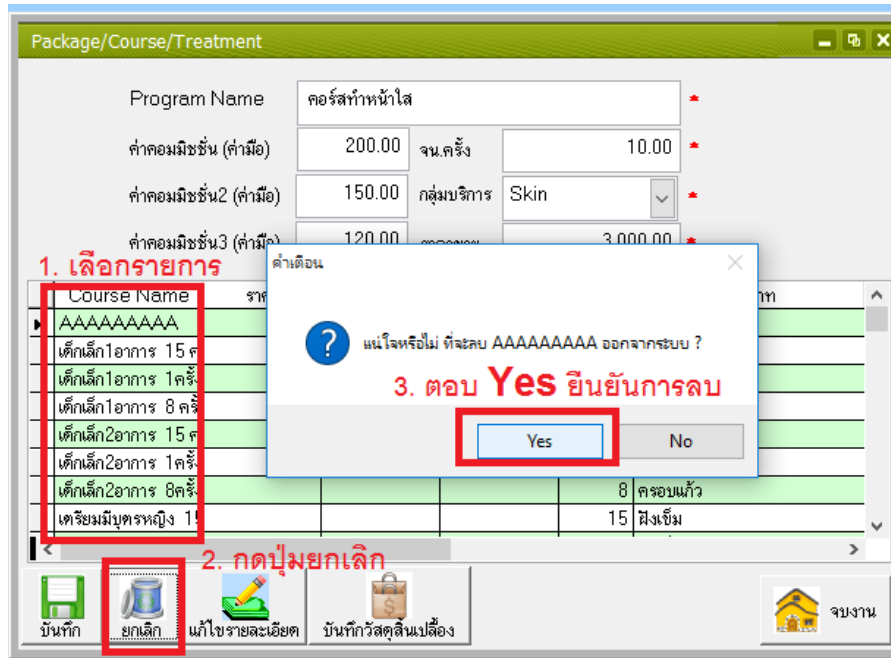

5.2.4 การบันทึกวัสดุสิ้นเปลือง

เลือกรายการที่ต้องการ จากนั้นกดที่ปุ่มบันทึกวัสดุสิ้นเปลือง จะมีหน้าต่างสำหรับการบันทึกการใช้วัสดุสิ้นเปลืองของคอร์สบริการนั้นๆ สามารถเลือกใส่จำนวนได้ จากนั้นกดบันทึก (ใส่ได้มากกว่า 1 ชิ้น)

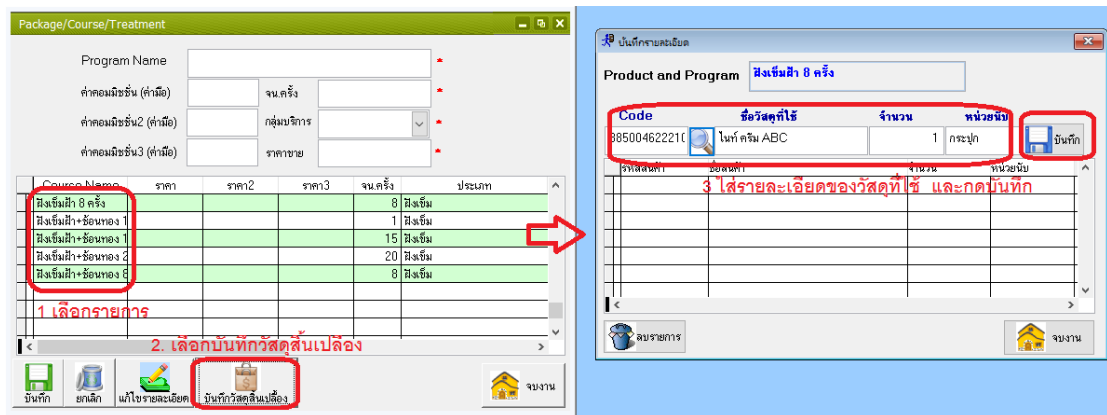

หมายเหตุ : เมื่อลูกค้ามารับบริการคอร์สนั้นๆ ระบบจะตัดสต็อกของวัสดุสิ้นเปลือง ตามที่ได้ตั้งค่าไว้

5.2.5 วิธีการซื้อบริการคอร์ส Package/Course/Treatment

ในหัวข้อจ่ายยา ให้กดที่ปุ่มเพิ่มข้อมูล จากนั้นเลือกชื่อลูกค้า ที่ต้องการรับบริการ และกดที่ปุ่ม Treatment

โปรแกรมจ. ส. ล. ส. ย. ม. เลขที่ 01

รหัสลูกค้า: R420140000 | ชื่อลูกค้า: คณะศัลยกรรม

ประเภทลูกค้า: 01 | สาขา: สมาริถาระเคียม

ที่อยู่: 99/214 | 2. เลือกชื่อลูกค้า

| รหัสสินค้า | ชื่อสินค้า | พนักงานขาย | จำนวน | ราคาขาย | สุทธิ | ประเภทสินค้า |
|-------------|----------------|--------------|-------|-----------|-----------|--------------|
| 999 | โซฟิต 15 ครั้ง | หมอสันติ | 1.00 | 20,000.00 | 20,000.00 | Skin |
| 999 | AAAAAAAAA | สิทธิตามวงษ์ | 1.00 | 12,000.00 | | GS |
| 88500462221 | ไนท์ คริม ABC | ไม่ระบุ | 1.00 | 500.00 | 500.00 | ผลิตภัณฑ์ |
| 93226350015 | ครีมอะมิเนล | ไม่ระบุ | 1.00 | 1,200.00 | 1,200.00 | ยาชนิดเงิน |
| 997 | แพคเกจผิวหน้า | สิทธิตามวงษ์ | 1.00 | 3,000.00 | 3,000.00 | Body |

3. เลือก Treatment

ปุ่ม: 1. เพิ่มข้อมูล, 2. เลือกชื่อลูกค้า, 3. เลือก Treatment

จะมีหน้าการบันทึก Treatment ขึ้นมาให้กรอกรายละเอียด เมื่อเสร็จแล้วให้กดบันทึก

บันทึก Treatment

รหัสลูกค้า: R420140006 | ชื่อลูกค้า: พนม แก้วกิติ

ชื่อทริสเม้นท์: ผิงเซิมลดน้ำหนัก 15 ครั้ง | ราคาทริสเม้นท์: 29900.00

จำนวนทริสเม้นท์: 15 | ใช้ทริสเม้นท์ครั้งนี้: 15 | ชำระโดย: ผิงเซิม

พนักงานบริการ: สราวุธ | วันที่บริการ: 23 กันยายน 2559

ปุ่ม: บันทึก, ใช้งาน

ชื่อทริสเม้นท์ : ชื่อบริการ Treatment ที่ลูกค้าต้องการสมัครรับบริการ

พนักงานบริการ : ชื่อของพนักงานที่เป็นผู้ดูแลบริการ Treatment นี้

วันที่บริการ : วันที่ซื้อและเริ่มใช้บริการ Treatment

กดบันทึกและรับรับเงิน เพื่อคิดเงินค่าคอร์ส ตามปกติ

| รหัสสินค้า | รายละเอียดสินค้า | พนักงานขาย | จำนวน | ราคาขาย | สุทธิ | ประเภทสินค้า | จ่ายโดย |
|------------|---------------------------|------------|-------|-----------|-----------|--------------|---------|
| 999 | ผิงเซิมลดน้ำหนัก 15 ครั้ง | สราวุธ | 1.00 | 29,900.00 | 29,900.00 | ผิงเซิม | |

รายละเอียดคอร์สที่ลูกค้าซื้อ

3 กดรับเงินชำระเงินปกติ

ปุ่ม: 3 กดรับเงินชำระเงินปกติ

5.2.6 การใช้บริการคอร์ส Package/Course/Treatment ที่ซื้อไว้ (การตัดคอร์ส)

เมื่อมีลูกค้าที่ได้ซื้อคอร์สไว้มาเข้ารับบริการ ให้เข้าที่หน้างานฯ เลือกชื่อลูกค้าจากปุ่ม HN.no ดังภาพ

Arsto Skin Clinic Update File : 24/07/16 Computer IP : 192.168.212.110
ฐานข้อมูล (Database) ปฏิบัติงาน (Process) รายงาน (Report) งานงาน (Exit)

ห้องตรวจ & ล้างยา

รหัสลูกค้า: R420140006 เลขที่บัตร: 57000041
ประเภทลูกค้า: 01 วันที่: 15/1/2558
ที่อยู่: 99/214

HN.no [Search Icon]

Address

| ชื่อแพคเกจ | จน. ที่เหลือ | จน. Course |
|--------------------|--------------|------------|
| เซ็ทฉีด 15 ครั้ง | 13 | 15 |
| เคียวฉีด 10 ครั้ง | 15 | 15 |
| ลดน้ำหนัก 15 ครั้ง | 12 | 15 |
| AAAAAAAAAA | 18 | 20 |
| เซ็ทฉีด 15 ครั้ง | 11 | 15 |
| AAAAAAAAAA | 20 | 20 |
| AAAAAAAAAA | 20 | 20 |
| เซ็ทฉีด 20 ครั้ง | 19 | 20 |

| รหัสสินค้า | ชื่อสินค้า | พนักงานขาย | จำนวน | ราคาขาย | สุทธิ | ประเภทสินค้า | จ่ายโดย |
|-------------|------------------|-------------|-------|-----------|-----------|--------------|---------|
| 999 | เซ็ทฉีด 15 ครั้ง | หมอ ธนวิทย์ | 1.00 | 20,000.00 | 20,000.00 | Skin | Cash |
| 999 | AAAAAAAAAA | สัตตัทญณ์ | 1.00 | 12,000.00 | | G5 | |
| 88500462221 | ไนท์ครีม ABC | ไม่ระบุ | 1.00 | 500.00 | 500.00 | ผลิตภัณฑ์ | |
| 93226350015 | ครีมซันอิมเมดส์ | ไม่ระบุ | 1.00 | 1,200.00 | 1,200.00 | ยาชนิดอื่น | |
| 997 | แพคเกจลดน้ำหนัก | สัตตัทญณ์ | 1.00 | 3,000.00 | 3,000.00 | Body | |

เมื่อค้นหารายชื่อลูกค้าแล้ว จะขึ้น โฉวรายการ แพคเกจ ที่ลูกค้าได้ซื้อไว้ รวมถึงจำนวนครั้งคงเหลือ ให้กดที่ปุ่มบันทึกคอร์ส

HN.no: R420140006 ค้นหา: หมอ หมอแก้วกิตติ
Address: 4004/16 พระโขนง คลองเตย กทม 10110

| ชื่อแพคเกจ | จน. ที่เหลือ | จน. Course |
|--------------------------|--------------|------------|
| เซ็ทฉีดหน้าหนัก 15 ครั้ง | 15 | 15 |

บันทึกคอร์ส | จน. ครั้ง แพคเกจ | วิเคราะห์การใช้บริการ

จะมีหน้ารายละเอียดการบันทึกคอร์สขึ้นมา กดปุ่มเพิ่ม เลือกรายการคอร์สที่มี และใส่รายละเอียดการรับบริการให้ครบ จากนั้นกดบันทึก ระบบจะทำการบันทึกและตัดคอร์ส ของการใช้งานครั้งนี้

บันทึก Course (PCT)

บันทึก Course ชื่อลูกค้า: หมอ หมอแก้วกิตติ ประเภทสมาชิก

เลขที่บัตร: 59000078 เลขที่ใบงาน: New

ชื่อคอร์ส: เซ็ทฉีดหน้าหนัก 15 ครั้ง **2 เลือกคอร์สที่มี**

วันที่บริการ: 22 กันยายน 2559 *

ชื่อแพทย์: หมอไฮริ * ผู้ช่วยแพทย์: เสาวนีย์

หนง.บริการ 1: รินรัตน์ * **3 ใส่รายละเอียด**

หนง.บริการ 2: **3 ใส่รายละเอียด**

หนง.บริการ 4: **3 ใส่รายละเอียด**

หมายเหตุ: **1 4.กดบันทึก**

บันทึก | บันทึก | บันทึก | พิมพ์ใบงาน | งานงาน

หมายเหตุ ในช่องที่มี * สีแดงต่อท้ายคือช่องที่โปรแกรมบังคับให้กรอกข้อมูล

5.2.7 การตรวจสอบจำนวนคงเหลือของ Package/Course/Treatment

สามารถตรวจสอบจำนวนคงเหลือได้ โดยกดที่ปุ่ม จน.ครึ่ง แพคเกจ ดังภาพ

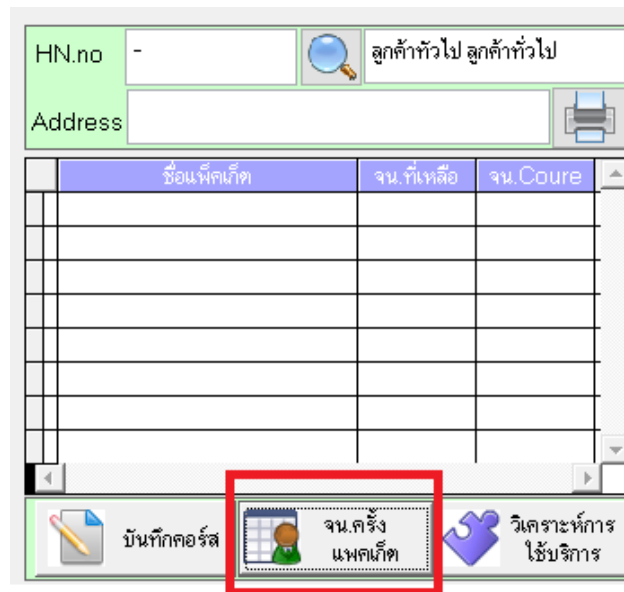

ระบบจะขึ้นหน้าจอสำหรับการค้นหาดังภาพ

| รหัสลูกค้า | ชื่อลูกค้า | นามสกุล | โทรศัพท์ | ประเภทลูกค้า | วงเงินเครดิต | ชื่อแพคเกจ | จน.ที่เหลือ | จน. Course |
|------------|------------|---------------|----------|----------------|--------------|-----------------------------|-------------|------------|
| R420140000 | ฉรรรชัย | อนันต์สรักษ์ | | สมาชิกรายเดือน | 16,000.00 | ฝังเข็มลดน้ำหนัก (15 ครั้ง) | 14 | 15 |
| R420140000 | ฉรรรชัย | อนันต์สรักษ์ | | สมาชิกรายเดือน | 16,000.00 | ฝังเข็มลดน้ำหนัก 15 ครั้ง | 13 | 15 |
| R420140001 | นันทนา | ปัญจวุฒิพัฒน์ | | | | ฝังเข็มรักษาโรค 8 ครั้ง | 4 | 8 |
| R420140003 | แม่รี | วิมลเลลา | | | | ฝังเข็มรักษาโรค 20 ครั้ง | 1 | 20 |
| R420140003 | แม่รี | วิมลเลลา | | | | เด็กเล็กอาการ 15 ครั้ง | 9 | 15 |
| R420140003 | แม่รี | วิมลเลลา | | | | AAAAAAAAA | 19 | 20 |
| R420140005 | สุรางคนา | อินสองใจ | | | | AAAAAAAAA | 20 | 20 |
| R420140001 | นันทนา | ปัญจวุฒิพัฒน์ | | | | โป๊พอก 15 ครั้ง | 13 | 15 |
| R420140000 | ฉรรรชัย | อนันต์สรักษ์ | | สมาชิกรายเดือน | 16,000.00 | เด็กเล็กอาการ 15 ครั้ง | 15 | 15 |
| R420140001 | นันทนา | ปัญจวุฒิพัฒน์ | | | | AAAAAAAAA | 19 | 20 |
| R420140000 | ฉรรรชัย | อนันต์สรักษ์ | | สมาชิกรายเดือน | 16,000.00 | ลดน้ำหนัก 15 ครั้ง | 12 | 15 |
| R420140000 | ฉรรรชัย | อนันต์สรักษ์ | | สมาชิกรายเดือน | 16,000.00 | AAAAAAAAA | 18 | 20 |
| R420140000 | ฉรรรชัย | อนันต์สรักษ์ | | สมาชิกรายเดือน | 16,000.00 | AAAAAAAAA | 18 | 20 |
| R420140000 | ฉรรรชัย | อนันต์สรักษ์ | | สมาชิกรายเดือน | 16,000.00 | โป๊พอก 15 ครั้ง | 11 | 15 |
| R420140000 | ฉรรรชัย | อนันต์สรักษ์ | | สมาชิกรายเดือน | 16,000.00 | AAAAAAAAA | 20 | 20 |
| R420140001 | นันทนา | ปัญจวุฒิพัฒน์ | | | | AAAAAAAAA | 20 | 20 |
| R420140001 | นันทนา | ปัญจวุฒิพัฒน์ | | | | เด็กเล็กอาการ 15 ครั้ง | 15 | 15 |
| R420140000 | ฉรรรชัย | อนันต์สรักษ์ | | สมาชิกรายเดือน | 16,000.00 | โป๊พอก 20 ครั้ง | 19 | 20 |

1. การค้นหาแบบแสดงทั้งหมดทุกคน
2. การค้นหาแบบลูกค้ารายบุคคล

จะเป็นรายละเอียดข้อมูลลูกค้า ว่ามี Package อะไรบ้าง และเหลือจำนวนครั้งเท่าไร

5.3 การออกบัตรนัด คือ การกำหนดการเข้ารับบริการครั้งต่อไปของลูกค้า ทำได้ดังนี้
 เข้าที่หน้าจ่ายยาและเลือกหัวข้อออกบัตรนัด

| รหัสสินค้า | รายละเอียดสินค้า | พนักงานขาย | จำนวน | ราคาขาย | สต็อก | ประเภทสินค้า |
|-------------|------------------|--------------|-------|-----------|-----------|--------------|
| 999 | ใบท็อก 15 ครั้ง | หมอ ธนินท์ธร | 1.00 | 20,000.00 | 20,000.00 | Skin |
| 999 | AAAAAAAAA | จัดศัลยกรรม | 1.00 | 12,000.00 | | G5 |
| 88500462221 | ไนท์คลับ ABC | ไม่ระบุ | 1.00 | 500.00 | 500.00 | ผลิตภัณฑ์ |
| 93226350015 | ครีมรอยแผล | ไม่ระบุ | 1.00 | 1,200.00 | 1,200.00 | ยาผิวหนัง |
| 997 | แพคเกจนวดสปา | จัดศัลยกรรม | 1.00 | 3,000.00 | 3,000.00 | Body |

| | | | | | |
|----------|----------------------|-------------------|------------------|------------------|---------------------|
| หมายเหตุ | แก้ไขรายการ | บันทึกขาย Voucher | เช็คครีดีทลิทค่า | สินค้า | เงินรวม (Total) |
| | ยึดที่เก็บเงินไปแล้ว | บริการอื่นๆ | Treatment | Laser | เงินมัดจำ (Deposit) |
| | ตารางนัดหมาย | พิมพ์เอกสาร | ออกบัตรนัด | เพิ่มรูปการรักษา | ส่วนลด % |
| | | | | | Voucher |
| | | | | | ยอดเงินสุทธิ |

ในหน้าออกใบนัด ทำการกดปุ่มเพิ่ม จากนั้นเลือก รหัสของลูกค้า ใส่รายละเอียดของการออกบัตรนัด และกดปุ่มบันทึก

ใบนัดแพทย์

ออกใบนัดแพทย์ 2

เลขที่ใบนัด: 0000006 HN: R420140006 1 สัปดาห์

ชื่อ: พนม นามสกุล แก้วกิติล 2 สัปดาห์

แพทย์: หมอ นฤพันธ์ 3 สัปดาห์

วันที่: 13 ตุลาคม 2559 เวลา: 15 : 30 4 สัปดาห์

หมายเหตุ: นัดดูอาการ 3

ผู้ลงนัดหมาย: วีรศักดิ์ นามดี

ค้นหา 1 เพิ่ม 2 แก้ไข 3 ลบ 4 บันทึก ยกเลิก ใบนัด จมงาน

เมื่อตรวจสอบที่ตารางนัดหมายจะมีชื่อของลูกค้าที่ได้ออกบัตรนัดขึ้นไว้โดยอัตโนมัติ

ตารางนัดหมาย

October 2016

| Monday | Tuesday | Wednesday | Thursday | Friday | Saturday | Sunday |
|--------|---------|-----------|-----------|--------|----------|--------|
| 26 | 27 | 28 | 29 | 30 | 1 | 2 |
| 3 | 4 | 5 | 6 | 7 | 8 | 9 |
| 10 | 11 | 12 | 13 พนม | 14 | 15 | 16 |
| 17 | 18 | 19 | 20 | 21 | 22 | 23 |
| 24 | 25 | 26 | 27 | 28 | 29 | 30 |
| 31 | 1 | 2 | 3 | 4 | 5 | 6 |

เพิ่มเวลานัด จมการทำงาน

6. การดูรายงาน Report คือ

รายการสรุปข้อมูลต่างๆของโปรแกรม Skinclinic เช่น รายงานสมาชิกทั้งหมด, รายงานรายได้ประจำวัน เป็นต้น (ในที่นี่จะยกตัวอย่างรายงานที่สำคัญและใช้บ่อยๆ)

6.1 รายงานสมาชิกทั้งหมด จะเป็นการดูข้อมูลของสมาชิกทั้งหมดของทางร้านว่ามีกี่คน มีรายละเอียดอะไรบ้าง

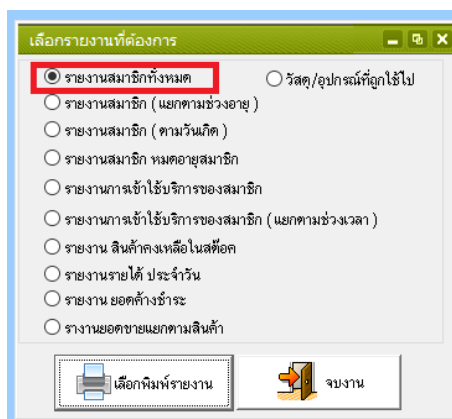

สามารถเลือกดูรายงานผ่านจอภาพ หรือ ให้ Print ออกทางเครื่องพิมพ์ได้

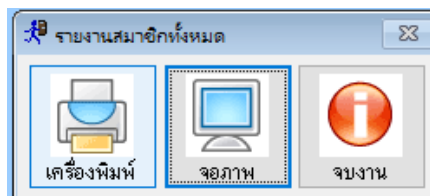

ตัวอย่างรายงานที่แสดงผลออกทางจอภาพ

| รายงานรายชื่อสมาชิก | | | | | | |
|---------------------|------------|------------------------|----------------|-----------|-----------|------------|
| รหัสลูกค้า | ชื่อลูกค้า | ชื่อเล่น | ประเภทลูกค้า | วันเกิด | วันสมัคร | วันหมดอายุ |
| 1 | - | ลูกค้าทั่วไป | ลูกค้าทั่วไป | | | |
| 2 | R420140000 | ฉรรตชัย อนันต์สรรัักษ์ | สมาชิกรายเดือน | 25/9/2515 | 24/6/2516 | 15/10/2557 |
| 3 | R420140001 | นันท์นชา ปัญจภูมิพัฒน์ | | | 19/6/2557 | |
| 4 | R420140002 | จันทรินทร์ภา กาญจนวาทะ | | | | |
| 5 | R420140003 | เมธี วิมลเฉลา | | | | |
| 6 | R420140004 | ศศิธร พันทาโอม | | | | |
| 7 | R420140005 | สุรางคนา อินสองใจ | | | | |
| 8 | R420140006 | พนม แก้วกิติล | | | | |
| 9 | R420140007 | นัจกัถ บุษยญาบุรุษย์ | | | | |
| 10 | S5909001 | ปรีชา พงไพบรี | ซา | | 21/9/2559 | |

6.2 รายงานรายได้ประจำวัน เป็นรายงานเกี่ยวกับสรุปรายได้ของทางคลินิก ซึ่งสามารถเลือกดูเป็นชาววันที่ได้

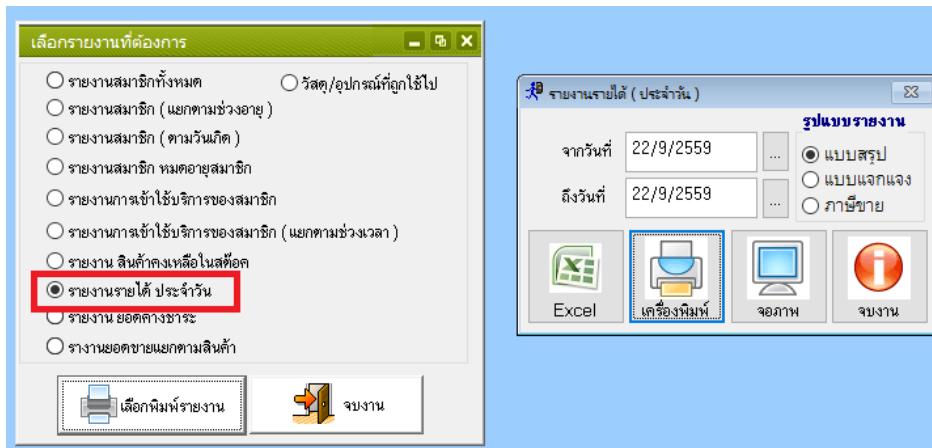

ตัวอย่างรายงานรายได้ประจำวัน แบบสรุป

Report Preview - repsale1.frx

รายงานรายได้ประจำวัน

จากวันที่ 22/1/2559 ถึง 22/9/2559

หน้า 1

วันที่พิมพ์ 22/9/2559

| ลำดับ | เลขที่บิล | วันที่ | ชื่อลูกค้า | ส่วนลด (%) | ส่วนลดสุทธิ | จำนวนเงินสุทธิ | ประเภทชำระ | วันที่ชำระ | ชื่อพนักงาน |
|----------------------|-----------|-----------|--------------------------|------------|-------------|----------------|------------|--------------------|-------------|
| 1 | 59000070 | 2/2/2559 | นันทน์ชา ปัญจภูมิพันธ์ | | | 10,300.00 | เงินสด | 2/2/2559 17:04:40 | |
| 2 | 59000071 | 2/2/2559 | ฉรรรศชัย อนันต์สรภิรักษ์ | | | 6,000.00 | | 2/2/2559 17:14:41 | |
| 3 | 59000072 | 2/2/2559 | ฉรรรศชัย อนันต์สรภิรักษ์ | | | 6,000.00 | | 24/2/2559 17:18:13 | |
| 4 | 59000073 | 27/4/2559 | นันทน์ชา ปัญจภูมิพันธ์ | | | 12,000.00 | เงินสด | 27/4/2559 15:43:48 | |
| 5 | 59000074 | 10/5/2559 | นันทน์ชา ปัญจภูมิพันธ์ | | | 30,500.00 | | 10/5/2559 16:53:18 | |
| 6 | 59000075 | 30/6/2559 | นันทน์ชา ปัญจภูมิพันธ์ | | | 3,000.00 | เงินสด | 30/6/2559 10:39:16 | |
| 7 | 59000076 | 22/9/2559 | ฉรรรศชัย อนันต์สรภิรักษ์ | | | 300.00 | เงินสด | 22/9/2559 10:07:52 | |
| 8 | 59000077 | 22/9/2559 | แมรี่ ริมลลลา | | | 5,000.00 | เงินสด | 22/9/2559 12:40:10 | |
| 9 | 59000078 | 22/9/2559 | ทนม แก้วกิสิต | | | 29,900.00 | | 22/9/2559 12:56:56 | |
| จำนวนเงินรวมทั้งสิ้น | | | | | | 103,000.00 | | | |

ตัวอย่างรายงานรายได้ประจำวัน แบบแจกแจง

Report Preview - repsale2.frx

รายงานรายได้ประจำวัน (แบบแจกแจง)

จากวันที่ 22/1/2559 ถึง 22/9/2559

หน้า 1

พิมพ์วันที่ 22/9/2559

เลขที่บิล 59000070 ชื่อลูกค้า นันทน์ชา ปัญจภูมิพันธ์ พนักงาน

วันที่บิล 2/2/2559 ชำระเป็น เงินสด ชำระวันที่ / /

| ลำดับที่ | รหัสสินค้า | ชื่อสินค้า/ บริการ | จำนวน | ราคา | จำนวนเงินรวม |
|----------|------------|------------------------|-------|-----------------|--------------|
| 1 | A001 | เคย์ ครีม ABC | 1 | 2,000.00 | 2,000.00 |
| 2 | 999 | เด็กเล็ก1อาคาร 8 ครั้ง | 1 | 8,000.00 | 8,000.00 |
| 3 | 001 | หัตถการ | 1 | 300.00 | 300.00 |
| | | | | จำนวนเงินรวม | 10,300.00 |
| | | | | ภาษีมูลค่าเพิ่ม | 721.00 |
| | | | | เงินรวมสุทธิ | 11,021.00 |

6.3 รายงานสินค้าคงเหลือในสต็อก เป็นรายงานเกี่ยวกับข้อมูลสินค้าคงเหลือทั้งหมดในคลินิก

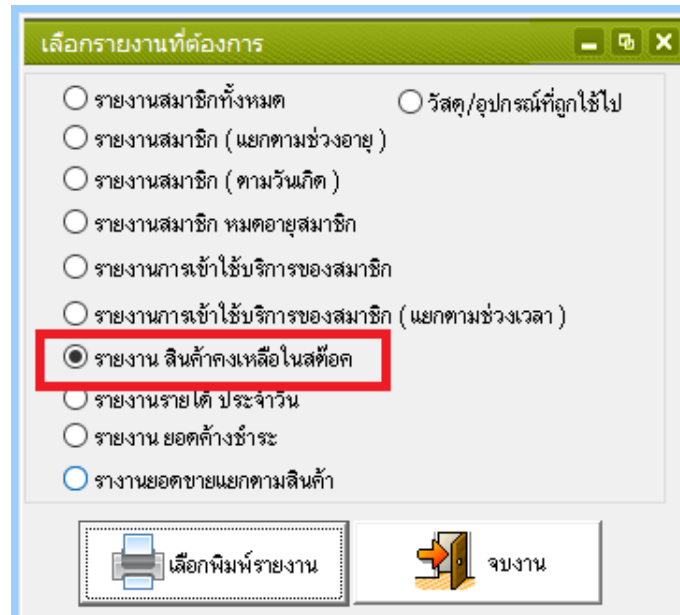

ตัวอย่างรายงานสินค้าคงเหลือในสต็อก

Report Preview - prodrep1.frx - Page 1

Report Preview - prodrep1.frx

Report Stock

หน้า: 1
พิมพ์วันที่ : 22 กันยายน 2559

| ลำดับ | รหัสสินค้า | Prodname | คงเหลือ | ราคาทุน | มูลค่าทุน | ราคาขาย | มูลค่าสินค้า |
|-------|---------------|---------------------|---------|---------|-----------|---------|--------------|
| 1 | 1001 | ซอง Fat Burn(7) | 1 | | | | |
| 2 | 121 | 121 | 10 | | | 200 | 2,000 |
| 3 | 6941682603117 | ผ้าปิดจมูก | 90 | | | | |
| 4 | 8850046222100 | ไนท์ ครีม ABC | 88 | | | 500 | 44,000 |
| 5 | 9322635001537 | ควีนรอยัลยลลี่ | (2) | | | 1,200 | (2,400) |
| 6 | A001 | เคย์ ครีม ABC | 98 | | | 2,000 | 196,000 |
| 7 | S001 | ครีมบำรุงหน้าสูตร 1 | 50 | | | 500 | 25,000 |
| 8 | T002 | สินค้าทดสอบ 3 | 99 | | | 500 | 49,500 |
| | | | | | 0.00 | | 314,100 |

6.4 รายงานรายได้แยกตามพนักงาน (คอมมิชชั่น) เป็นรายงานเกี่ยวกับการคิดคำนวณค่าคอมมิชชั่นให้กับพนักงานที่ได้ตามเรท ที่มีการกำหนดไว้

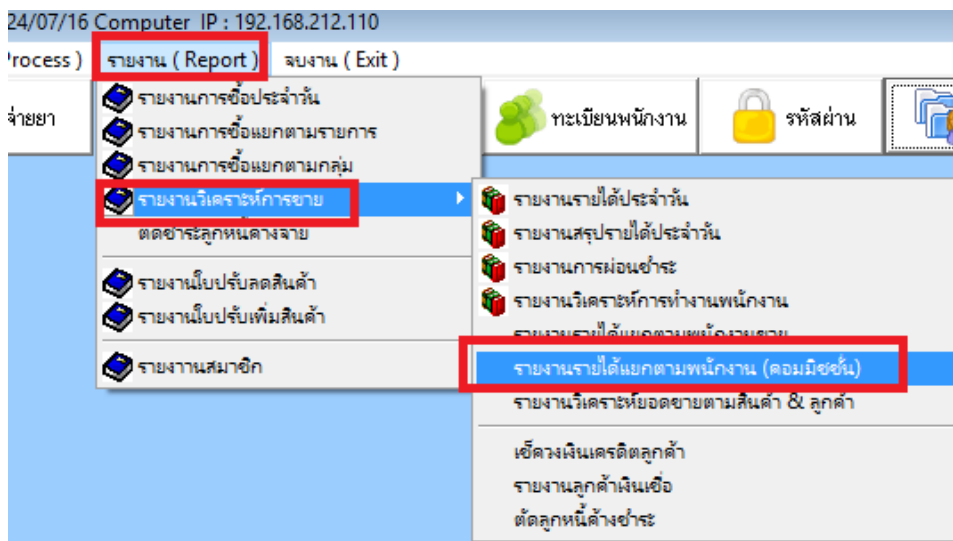

ระบบจะขึ้นให้กรอกวันที่และเลือกชื่อพนักงาน จากนั้นกดจอภาพ

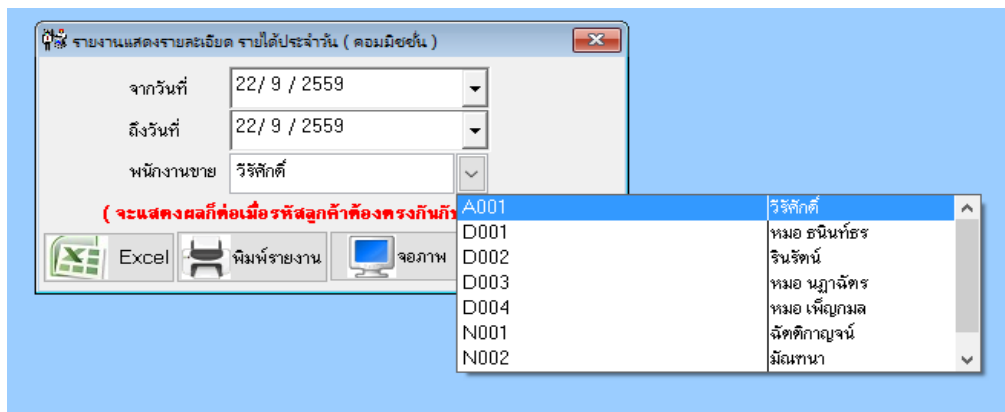

ตัวอย่างรายงานรายได้แยกตามพนักงาน (คอมมิชชั่น)

